

平成 25 年 5 月 20 日

各 位

広島県健康福祉局障害者支援長  
(〒730-8511 広島市中区基町 10-52)

「平成 25 年度 あいサポートアート展」の作品募集について（依頼）

県の障害者施策の推進については、日ごろから御協力をいただき、厚くお礼を申し上げます。

県では、昨年度に引き続き、障害のある方の芸術活動への参加を通じて、生活を豊かにするとともに、県民の障害への理解と認識を深め、障害のある方の自立と社会参加の促進に寄与することを目的として、別紙のとおり平成 25 年 10 月 1 日（火）～6 日（日）まで、広島県立美術館において、「平成 25 年度あいサポートアート展」を開催します。

この「平成 25 年度 あいサポートアート展」は、県民に、夢と元気を与えてくれるようなパワーあふれる作品を広く募集します。

については、関係者に、周知していただき、多くの作品の応募があるように御協力をお願いします。

担 当 自立・就労グループ  
電 話 082-513-3157(ダイヤルイン)  
F A X 082-223-3611  
(担当者 前 田)

## 平成25年度あいサポートアート展作品募集要項

### 1 趣旨

障害のある方の芸術活動への参加を通じて、生活を豊かにするとともに、県民の障害への理解と認識を深め、障害のある方の自立と社会参加の促進に寄与することを目的として、「あいサポートアート展」を開催します。

県民に、夢と元気を与えてくれるようなパワーあふれる作品を広く募集します。

### 2 アート展開催期間

平成25年10月1日（火）～10月6日（日）

時間：9：00～17：00（ただし、4日（金）は、20：00まで）

### 3 会場

広島県立美術館 地下1階 県民ギャラリー 入場無料

（広島市中区上幟町2-22 電話 082-221-6246）

### 4 主催

広島県

### 5 応募資格

障害のある方で、広島県内に、在住、在勤、在学、通所されている方（グループを含む）

※御不明の場合は、広島県健康福祉局障害者支援課にお問い合わせください。（電話 082-513-3157）

### 6 応募種別

絵画、版画、彫刻、立体造形、陶芸、書道、手芸工芸（現場で組み立てを要するものは不可）。なお、応募点数は、ジャンルを問わず1人（1グループ）1点までとします。

### 7 表現規定

自由です。ただし未発表のもので、創意工夫にあふれている作品。

### 8 作品規格

（1）平面作品（壁面にかけることを想定した作品）は、額装して170cm×170cm以内（ただし、さをり織りは、60cm×300cm以内）、総重量10kg以内のもの。なお、作品は壁面に展示できるようアクリル額装（ガラスは不可）・表装・パネル・ボードなどに固定してください。（必ず裏面に、ひも等の壁面展示できるものをつけておくこと）

（2）立体作品（床置きまたは台置きを想定した作品）は、幅、奥行き、高さの3辺の合計が160cm以内、総重量30kg以内のもの。搬入・搬出が可能なもの。

### 9 審査規定

応募された作品は、表現規定に合った作品を入選とします。ただし、応募数が、展示可能数を超えた場合は、事前審査を行い、入選作品を選出します。

### 10 展示作品

展示作品は、入選作品とします。

### 11 注意事項

素材に制限はありませんが、腐るもの（例：なまもの）や危険性の高いもの（例：材料に刃物を使用しているもの）は、お受けできません。

作品はそのまま展示できる形でお送りください。（取り扱いには十分注意をしますが、万が一破損した場合、保険の範囲内（5万円以内）で対応させていただきます。）

- 12 入選作品の複製使用について  
入選作品の複写写真の著作権は、主催者に帰属し、後日、主催者が実施するあいサポートアート展事業に限って使用させていただく場合があります。あらかじめ御了承ください。
- 13 応募方法  
応募用紙に必要事項を記入の上、期限までに郵送により、お申込みください。
- 14 応募期間  
平成25年7月1日（月）～7月31日（水）※最終日の消印有効
- 15 提出書類等  
(1) 応募用紙、写真1枚（2Lサイズ（ただし、大きさはA4サイズまで可）。なお、パソコン・プリンターを使う場合は、必ず写真用紙を使用してください。）  
(2) 写真は、事前に作品を把握するために使います。写真裏面に「作品名」、「作家名」及び「作品の天地（上下）」の記入をお願いします。（送付していただいた写真はお返しできません。）なお、個人情報、本事業の目的以外には使用しません。
- 16 作品搬入期間  
平成25年8月26日（月）～8月30日（金） [搬入時間：9：00～18：00]  
作品は、直接・宅配・郵送いずれでも可です。必ず作品搬入期間内に提出してください。  
なお、輸送料・梱包料・保険料等は、出品者御本人の負担とさせていただきます。
- 17 応募先及び搬入先  
[あいサポートアート展事務局]  
〒730-0013 広島市中区八丁堀 11-28  
株式会社 広島朝日広告社 あいサポートアート展係  
電話 082-228-0131
- 18 応募料  
無料
- 19 選考審査  
選考委員会にて入選作品及び入賞作品各賞を選考します。  
（入賞作品：広島県知事賞、金賞、銀賞、銅賞 10作品程度）
- 20 審査員（敬称略）  
加藤 宇章（アトリエぱお代表）  
西山 堅太郎（社会福祉法人創樹会 福山六方学園理事長）  
林 誠（社会福祉法人白鷺 あんずの家管理者）  
川口 隆司（NPO法人コミュニティーリーダーひゅーるぽん理事長）  
木村 彰（広島県教育委員会事務局指導主事）  
※審査員は、都合により変更となる場合があります。
- 21 搬出について  
作品はアート展終了後、直接搬出をお願いします。（搬出日時：10月6日（日）17：00～19：00）  
搬出できない方は、事務局から本人負担となる送料着払いにて返送いたします。  
応募用紙に、直接搬出か着払い直送か希望を御記入ください。  
なお、入賞作品については、鳥取県での巡回展示（平成25年10月30日～11月6日〔予定〕）後に、返送させていただく予定です。

# あいサポートアート展 応募用紙

|  |       |                               |                                 |
|--|-------|-------------------------------|---------------------------------|
| ふりがな   |       | ねんれい<br>年齢                    | さい<br>歳                         |
| しめい<br>氏名  |       | せいべつ 性別：<br>だんせい 男性 ・ じょせい 女性 |                                 |
| じゅうしょ 住所 〒   |       |                               |                                 |
| でんわばんごう<br>電話番号  | F A X |                               | がっこうめい 学校名 (せいと 生徒 ・ がくせい 学生のみ) |
| Eメール   |       |                               |                                 |
| 【応募部門】 次のいずれか一つに○を付けてください。   |       |                               |                                 |
| かいが 絵画 ・ はんが 版画 ・ ちょうこく 彫刻 ・ りつたいぞうけい 立体造形 ・ とうげい 陶芸 ・ しょどう 書道 ・ しゅげいこうげい 手芸工芸   |       |                               |                                 |
| ふりがな   |       |                               |                                 |
| さくひんめい<br>作品名  |       |                               |                                 |
| さくひん おお<br>作品の大きさ  |       |                               |                                 |
| たて 縦                      c m                      よこ 横                      c m                      たか (高さ                      c m) |       |                               |                                 |
| おも しょうそざい りつたいぞうけい しゅげいこうげい きにゆう<br>主な使用素材 (立体造形及び手芸工芸のみ記入)  |       |                               |                                 |
| おうぼしや しょうがい しゅべつ ていど きにゆう<br>応募者の障害の種別・程度を記入してください。  |       |                               |                                 |
| また、にゅうしょうさくひん ばあい ほうどうきかんとく しょうがい しゅべつ ていど こうひょう<br>入賞作品となった場合に、報道機関等に対して、障害の種別・程度を公表し<br>てもよいかどうか、どちらかに○をつけてください。                     |       |                               |                                 |
| しょうがいしゃ しゅべつ ていど<br>障害者の種別・程度  |       | こうひょう 公表してよい ・ こうひょう 公表しない    |                                 |

|                            |                      |                                  |
|----------------------------|----------------------|----------------------------------|
| ◆ 作者以外に連絡を必要とする場合          |                      |                                  |
| ふりがな<br>-----<br>しめい<br>氏名 | さくしゃ あいだがら<br>作者との間柄 |                                  |
| じゅうしょ 〒<br>住所              |                      |                                  |
| でんわばんごう<br>電話番号            | F A X                | がっこうめい せいと がくせい<br>学校名 (生徒・学生のみ) |
| Eメール                       |                      |                                  |

さくひん へんきやくほうほう  
作品の返却方法 (どちらかに○をつけてください)

- 1 ちよくせつ はんしゅつ  
直接、搬出する (10月6日(日)午後5時~午後7時の間に広島県立美術館  
へ取りに来ることができる方に限ります)
- 2 ちゃくばら へんきやく  
着払いで返却する

そうふさぎ ばあい きにゆう  
【送付先】 (2に○をつけた場合のみ記入してください)

しめい がっこうめい  
氏名 (または学校名)

じゅうしょ 〒  
住所

でんわばんごう  
電話番号

※写真1枚添付してください。(2Lサイズ(ただし、大きさはA4サイズまで可):パソコン・プリンターを使用する場合は、必ず写真用紙を使用してください。)

※写真裏面に「作品名」、「作家名」及び「作品の上下」の記入をお願いします。

※展示の際には、「氏名」及び「作品名」を表示するとともに、パンフレットに掲載します。

※個人情報(こじんじょうほう)は、あいサポートアート展事業(てんじぎょう)の目的(もくてき)以外には使用(しよう)しません。

～障害を知り、共に生きる～



アートは喜び。  
アートは生きる力。

「あいサポートアート展」は、  
広島県内の障害のある方の芸術活動を応援し、  
障害のある方への県民の理解を深めることを  
目的としたアート展です。  
作品に込められた作者の輝く感性と創造の  
エネルギーは、見る人に夢や元気、生きる力を  
与えてくれます。  
アートする喜び、アートから生まれる感動。  
障害のある方たちの公募作品  
「あいサポートアート展」をお楽しみください。  
鳥取県と島根県の作品も展示します。

いなばこうし「うつくしいやんちゃ」

# あいサポートアート展

2013年10月1日(火)▶6日(日)

9:00▶17:00 (ただし、1日とは12:00から、4日とは19:00まで、6日目は16:00まで)

会場 広島県立美術館 地下1F 県民ギャラリー  
(広島市中区上線町2-22 ☎082-221-6246)

**入場無料**

主催/広島県

【お問い合わせ】広島県障害者支援課 TEL.082-513-3157 FAX.082-223-3611

あいサポートアート展の詳しい情報は広島県のホームページでご確認ください。

[あいサポートアート展](#)

ギャラリートークのご案内

会場内で、審査員のか藤宇章さん(アトリエばお代表)による公募展の内容や入選作品に関する解説を行います。展示室入口にお集まりください。  
日時/2013年10月0日(火) 12:00～ 10月0日(出) 14:00～ 10月0日(日) 14:00～ 参加申込不要



～障害を知り、共に生きる～



広げよう!! あいサポート運動

平成24年度アート展  
出展作品のご紹介



いなばこうし「うつくしいやんちゃ」

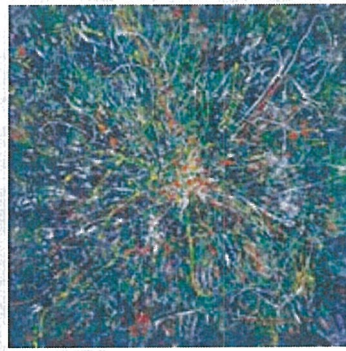

あんずの家「すいこまれる」

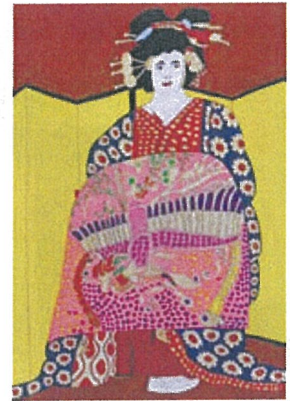

出野健一「花魁」



久保美美「匂」



丸山晃聖「ひまわり」



田代礼子「飴袖柳目紋花瓶」



古谷邦博「太陽に届くまで」

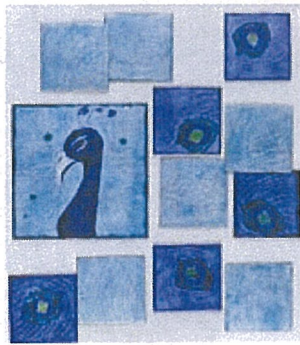

成田明子「七宝孔雀」

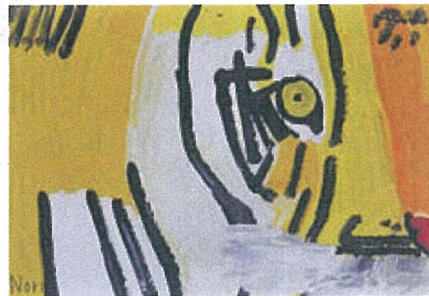

山内紀彦「トラさん」



黒瀬特別支援学校「ごちゃませ運動会」

名勝「縮景園」とともに歩むアートの杜  
**広島県立美術館**  
HIROSHIMA PREFECTURAL ART MUSEUM

〒730-0014 広島市中区上鞆町2-22 TEL 082-221-6246 FAX 082-223-1444  
<http://www1.hpam-unet.ocn.ne.jp/>

◎JR広島駅より約1km ◎広島城より約400m  
◎市内電車(「八丁堀」で乗り換え)白島線で「縮景園前」下車約20m



SUPPORTER **あいサポート運動**

障害を知り、共に生き、誰もが暮らしやすい共生社会を目指して

あいサポート運動とは?(広島県が、推進している運動です。)

広島県では、障害の有無にかかわらず、だれもが暮らしやすい共生社会を実現するため、「あいサポート運動」を推進しています。

「あいサポート運動」は、県民の皆さんに、①障害の内容・特性、②障害のある方が困っていること、③配慮の仕方やちょっとした手助けの方法などを知っていただき、実践していただくことを目的としています。



写真提供:公益財団法人 日本盲導犬協会

これはSPコードです▼

目の不自由な方の情報提供を目的に作られたものです。このSPコードを、活字文書読み上げ装置で読み取らせると音声で読み上げます。

